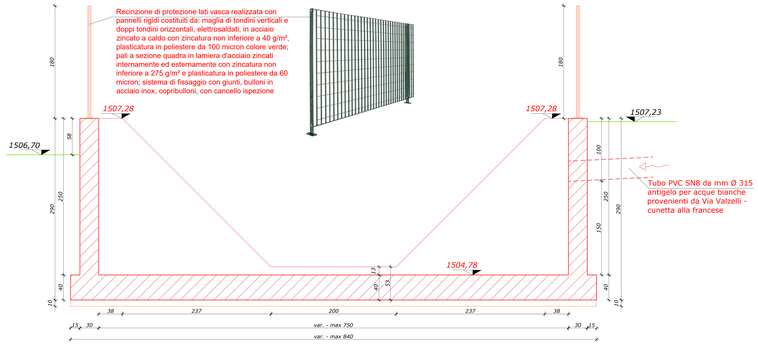

SEZIONE B-B TRASVERSALE / PROSPETTO VERSO MONTE (1:20)

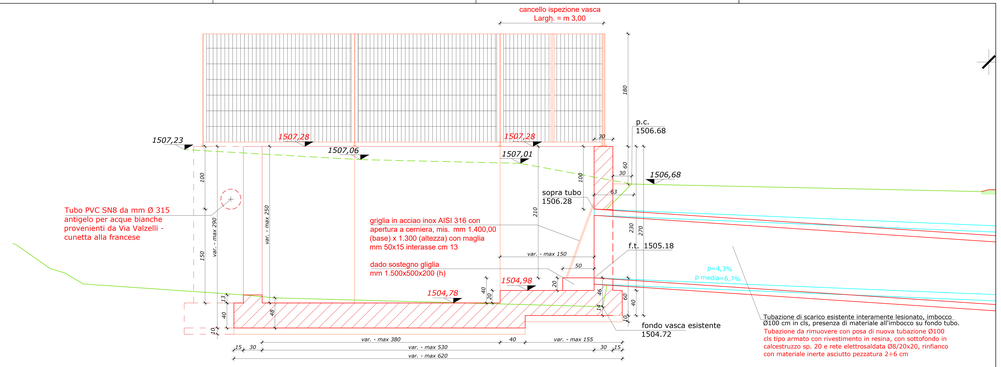

SEZIONE A-A LONGITUDINALE (1:20)

DOCUMENTAZIONE FOTOGRAFICA STATO DI FATTO

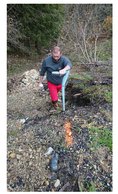

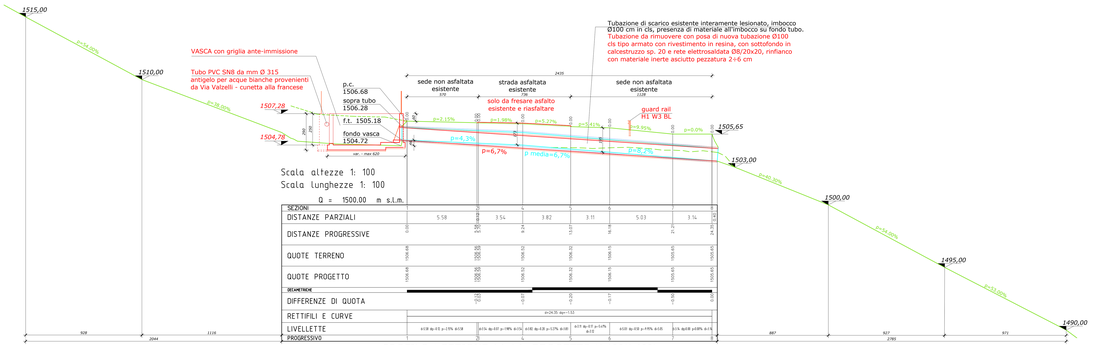

SEZIONI								
DISTANZE PARZIALI	5.58	3.54	3.82	3.11	5.03	2.21	3.34	0.42
DISTANZE PROGRESSIVE	0.00	5.58	9.12	12.94	16.05	21.08	23.29	26.63
QUOTE TERRENO	1504.68	1504.88	1504.92	1504.92	1504.93	1504.93	1504.93	1504.93
QUOTE PROGETTO	1504.68	1504.88	1504.92	1504.92	1504.93	1504.93	1504.93	1504.93
DECLIVITÀ/E								
DIFFERENZE DI QUOTA		0.20	0.04	0.00	0.01	0.00	0.00	0.00
RETTIFILI E CURVE		e=24.35; dp=1.53						
LIVELLETTE PROGRESSIVE		a=19 lg=0.55 p=15% d=19	a=15 lg=0.07 p=78% d=15	d=10 lg=0.28 p=3.57% d=10	a=17 lg=0.17 p=5.97% a=17	a=10 lg=0.02 p=55% a=10	a=14 lg=0.08 p=18% a=14	

PROFILO / SEZIONE 14-14 - PROGETTO (1:100/1:100)

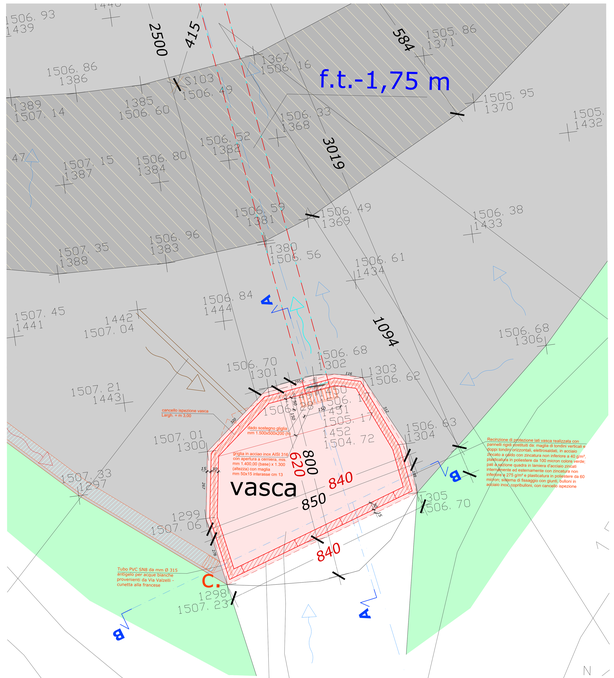

PIANTA (1:50)

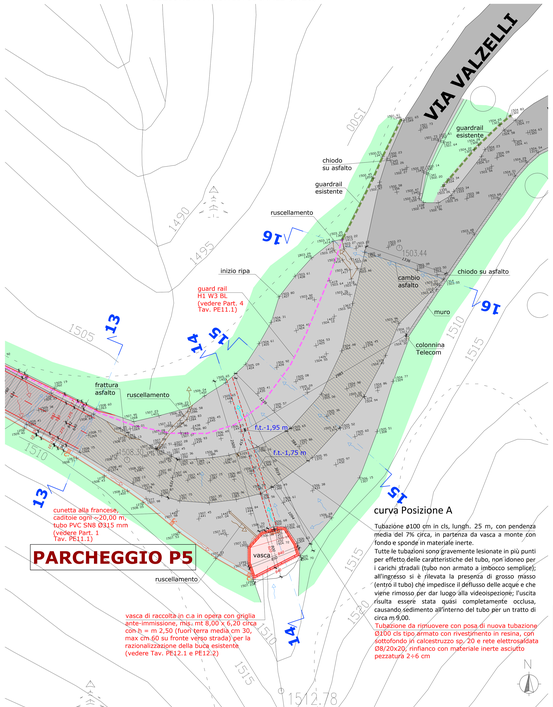

PLANIMETRIA - STATO DI PROGETTO CON SOVRAPPOSIZIONE (1:200)

curva Posizione A

Tubazione ø100 cm in cls, lungh. 25 m, con pendenza media del 7% circa, in partenza da vasca a monte con fondo e sponde in materiale inerte.
Tutte le tubazioni sono gravemente lesionate in più punti per effetto delle caratteristiche del tubo, non idoneo per i carichi stradali (tubo non armato a imbocco semplice); all'ingresso si è rilevata la presenza di grosso masso (entro il tubo) che impedisce il deflusso delle acque e che viene rimosso per dar luogo alla videoispezione; l'uscita risulta essere stata quasi completamente occlusa, causando sedimento all'interno del tubo per un tratto di circa m 9,00.
Tubazione da rimuovere con posa di nuova tubazione Ø100 cls tipo armato con rivestimento in resina, con sottofondo in calcestruzzo sp. 20 e rete elettrosaldata Ø8/20x20, rinfianco con materiale inerte asciutto pezzatura 2÷6 cm

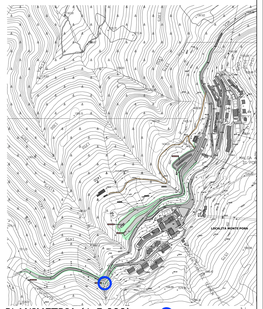

PLANIMETRIA (1:5.000)

COMUNE DI CASTIONE DELLA PRESOLANA

ALLEGATO 2

Provincia di Bergamo	08-08-2022
Comune di CASTIONE DELLA PRESOLANA	
MESSA IN SICUREZZA AREE DI SOSTA E STRADE IN LOC. PORA - CUP C59J20000000002 - Cig assegnato all'affido: 8789487221	1376A/22 1:5.000 1:200 1:100 1:50 1:20
PROGETTO ESECUTIVO	PE12.1
PROGETTO VASCA con griglia ante-immissione presso Parcheggio P5 su Via Valzelli PLANIMETRIA, PIANTA, SEZIONI	

Studio Tecnico Dott. Ingg. Ghirardo, Umberto e Antonio NORIS
Via Mazzini Giuseppe 20 - 24124 Bergamo - Tel. ufficio 035 317030 - email: studio@noris.pro

IL PRESENTE DOCUMENTO COSTITUISCE COPYRIGHT (D.P.R. 1.9.1965 N.1727) E NON DEVE ESSERE CONSEGNATO DIRIMPETTO A TERZI