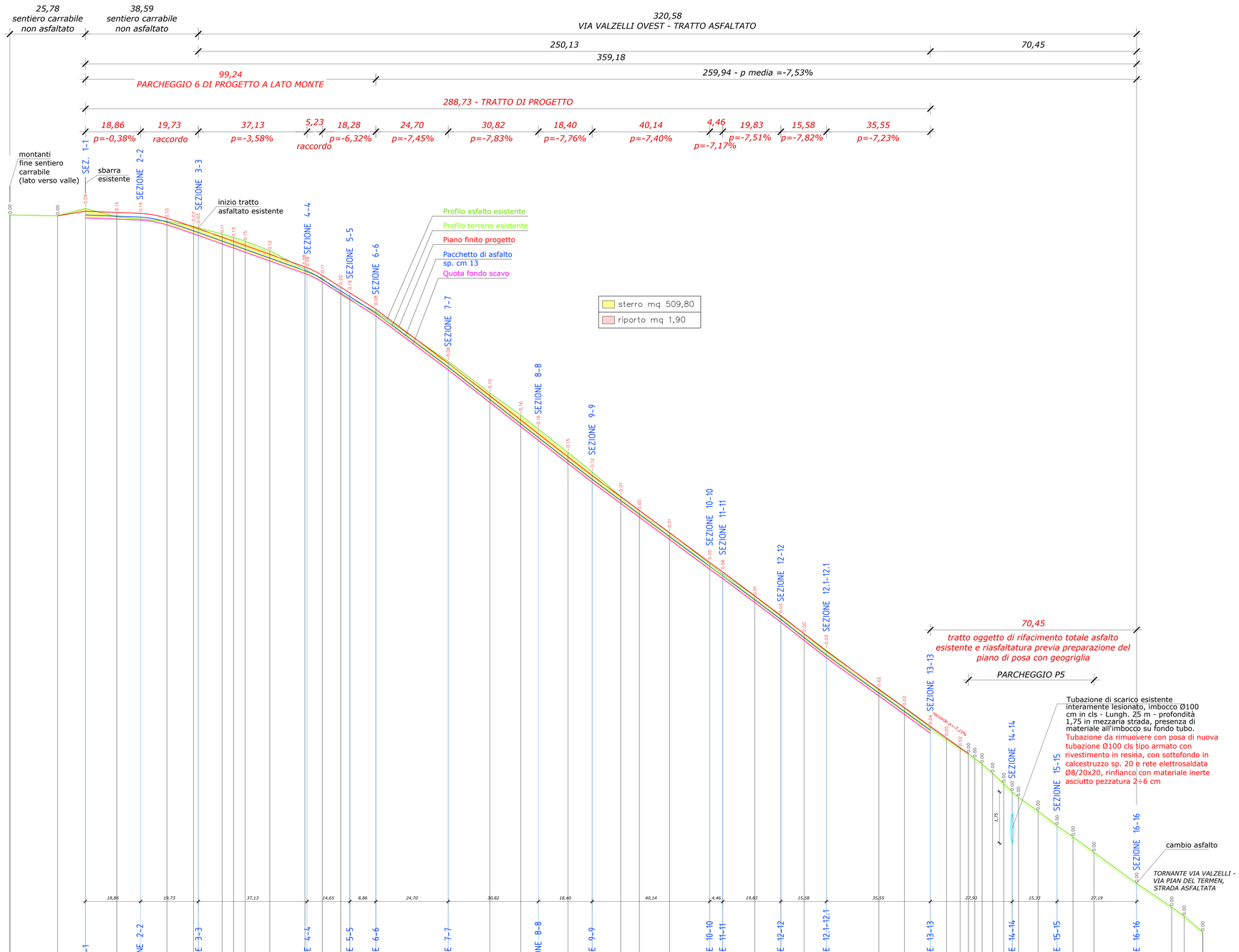

Numero dei picchetti: 50
Lunghezza profilo : 407.534
Quota fondamentale : 1496.000
" primo picch. : 1526.220
" ultimo picch. : 1501.730
Quota terreno: min. : 1501.730
max. : 1526.440
Pendenza media : -6.009%
Ang. inclinaz. medio: 356.5611

Scala altezze 1: 50
Scala lunghezze 1: 500

Q = 1500.00 m s.l.m.

SEZIONI	1	2	3	4	5	6 7	8	9	10	11	12	13	14 15	16	17	18	19	20	21	22	23	24	25	26	27	28	29	30	31	32	33	34	35 36 37 38	39	40 41 42	43	44	45	46	47	48	49	50
DISTANZE PARZIALI		16.32	9.46	10.72	8.14	8.99	9.12	1.67	8.13	3.93 3.93	8.41	12.02	5.23	6.29	3.15 3.15	8.86	24.70	14.28	10.54	6.01	10.13	8.27	9.76	6.35	10.27	13.77	4.46	10.95	8.88	7.97	7.60	17.93	8.70	8.92	5.48	4.66	2.86 2.86 2.71 2.71	3.60	3.82 3.82 2.71 2.71	6.70	6.49	5.46	7.15	14.59	11.98	4.24	6.36
DISTANZE PROGRESSIVE	0.00	16.32	25.78	36.50	44.64	53.63	62.75 62.75 64.37	64.37	72.50	76.43 80.36	88.77	100.80 101.97	107.20	113.53	116.68 119.83	128.69	153.39	167.67	178.21	184.22	194.35	202.62	212.38	218.73	229.00	242.77	247.23	258.18	267.06	275.03	282.63	300.56	309.26	318.18	323.66	328.32 332.98 335.69 338.40	341.11	343.82 346.53 349.24 351.95	358.65	365.14	370.60	377.75	392.34	403.80	408.04	414.40
QUOTE TERRENO	1526.22	1526.19	1526.44	1526.16	1526.09	1526.01	1525.84 1525.78	1525.77	1525.46	1525.32 1525.18	1524.88	1524.45 1524.33	1524.17 1524.33	1524.05	1523.56	1523.37	1522.92	1521.22	1520.14	1519.38	1518.91	1518.11	1517.44	1516.61	1516.13	1515.38	1514.30	1513.67	1513.20	1512.51	1511.92	1511.35	1510.00	1509.38	1508.71	1508.31	1508.00 1508.02 1507.82 1507.66	1507.47	1507.15	1506.80 1506.52 1506.33	1506.23	1505.86	1505.36	1504.98	1504.45	1503.39	1502.58	1502.27	1501.73
QUOTE PROGETTO	1526.22	1526.19	1526.35	1526.37	1526.28	1526.17	1525.81 1525.79	1525.79	1525.46	1525.32 1525.18	1524.88	1524.45 1524.42	1524.17 1524.33	1524.16	1523.70	1523.56	1523.00	1521.16	1520.04	1519.22	1518.75	1517.96	1517.32	1516.60	1516.13	1515.37	1514.35	1514.03	1513.21	1513.54	1511.92	1511.32	1510.02	1509.40	1508.75	1508.36	1508.00 1508.02 1507.82 1507.66	1507.47	1507.15	1506.80 1506.52 1506.33	1506.23	1505.86	1505.36	1504.98	1504.45	1503.39	1502.58	1502.27	1501.73
DECAMETRICHE																																											
DIFFERENZE DI QUOTA SDF	0.00	-0.03	0.25	-0.28	-0.07	-0.08	-0.17 -0.06	0.00	-0.21	-0.12	-0.33	-0.43 -0.04	0.11	-0.28	-0.49 -0.19	-0.45		-1.70	-1.08	-0.76	-0.47	-0.80	-0.67	-0.83	-0.48	-0.75	-1.08	-0.33	-0.77	-0.69	-0.59	-0.57	-1.35	-0.62	-0.67	-0.40	-0.31 -0.28 -0.16 -0.19	0.00	-0.32	-0.20 -0.19 -0.13	-0.13	-0.47	-0.50	-0.38	-0.53	-1.06	-0.81	-0.31	-0.54
DIFFERENZE DI QUOTA DI PROGETTO	0.00	0.00	-0.09	0.15	0.19	0.10	-0.03 -0.03	0.00	0.11	0.13	0.15	0.12	0.08 0.08	0.11	0.20	0.19	0.08	-0.06	-0.10	-0.16	-0.16	-0.15	-0.12	-0.01	0.00	-0.01	0.05	0.06	0.01	0.03	0.00	-0.03	0.02	0.02	0.04	0.05	0.02 0.00 0.00 0.00	0.00	0.00	0.00 0.00 0.00	0.00	0.00	0.00	0.00	0.00	0.00	0.00	0.00
RETTIFILI E CURVE																																											
LIVELLETTE TERRENO SDF																																											
PROGRESSIVO	1	2	3	4	5	6 7	8	9	10	11	12	13	14 15	16	17	18	19	20	21	22	23	24	25	26	27	28	29	30	31	32	33	34	35 36 37 38	39	40 41 42	43	44	45	46	47	48	49	50

PROFILO LONGITUDINALE STATO DI FATTO E PROGETTO (1:500/1:50)

COMUNE DI CASTIONE
DELLA PRESOLANA

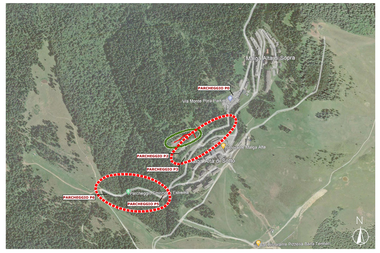

Provincia di Bergamo	DATA 08-08-2022
Comune di CASTIONE DELLA PRESOLANA	
MESSA IN SICUREZZA AREE DI SOSTA E STRADE IN LOC. PORA - CUP C59J20000500002 - Cig assegnato all'affido: 8789487221	COMMESSA 1376A/22 SCALA 1:500/1:50
PROGETTO ESECUTIVO	TAVOLA PE09.1
STATO DI FATTO E PROGETTO: PROFILO LONGITUDINALE Via Valzelli con Parcheggi P5 e P6	

Studio Tecnico Dvr. Ingg. Gherardo, Umberto e Antonio NORIS
Via Dimiano Chiesa, 20 - 24128 Bergamo - Tel. e fax : 035 25.70.55 - E-mail: studionoris@libero.it
ORDINE DEGLI INGEGNERI PROV. BERGAMO ING. GHERARDO NORIS n. 1187 - ING. UMBERTO NORIS n. 1188 - ING. ANTONIO NORIS n. 1189

IL PRESENTE DOCUMENTO COSTITUISCE COPYRIGHT E DEVE ESSERE CONSIDERATO IRRIPRODUCIBILE